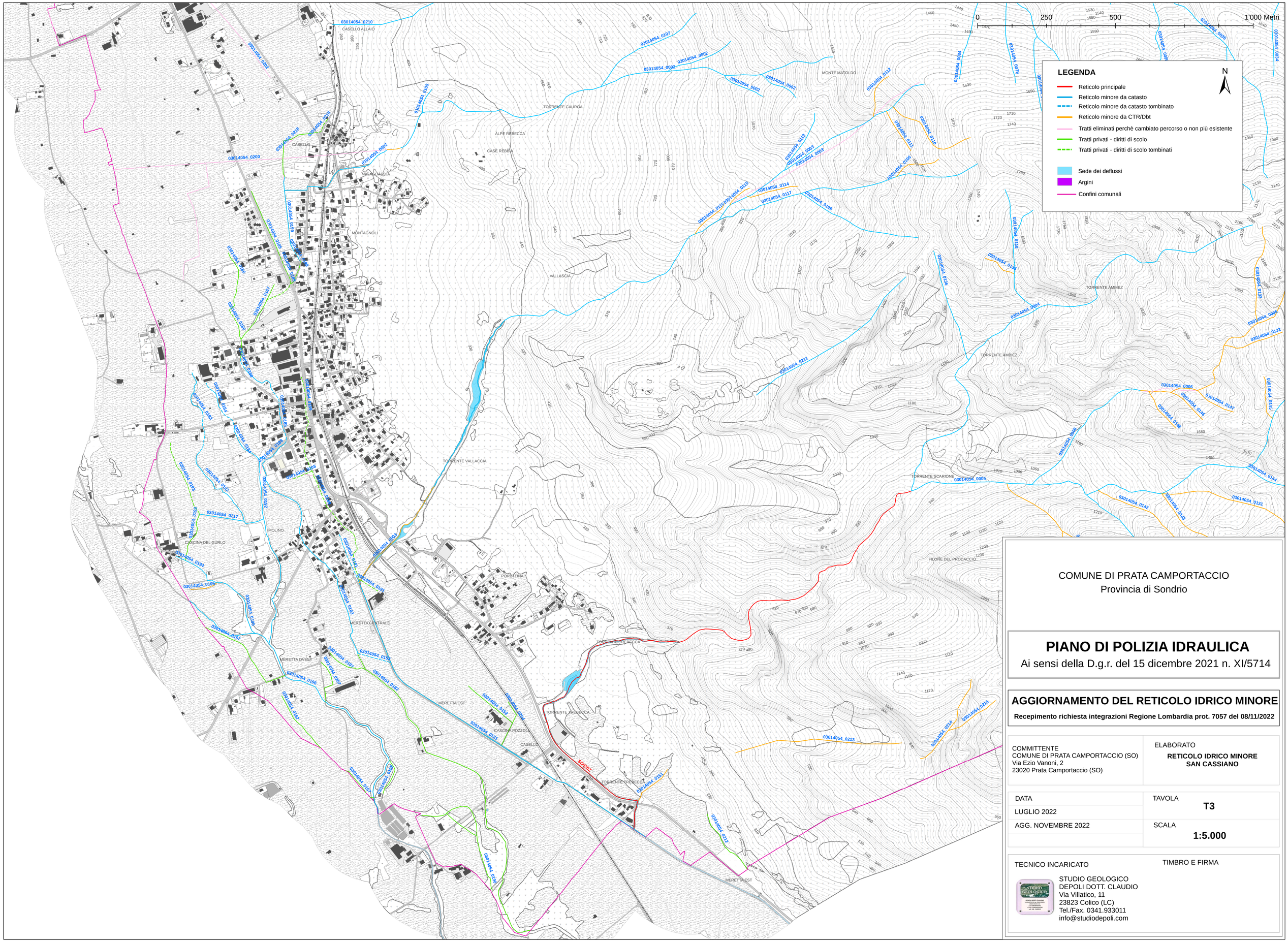

COMUNE DI PRATA CAMPORTACCIO
Provincia di Sondrio

PIANO DI POLIZIA IDRAULICA

Ai sensi della D.g.r. del 15 dicembre 2021 n. XI/5714

AGGIORNAMENTO DEL RETICOLO IDRICO MINORE

Recepimento richiesta integrazioni Regione Lombardia prot. 7057 del 08/11/2022

COMMITTENTE COMUNE DI PRATA CAMPORTACCIO (SO) Via Ezio Vanoni, 2 23020 Prata Camportaccio (SO)	ELABORATO **RETICOLO IDRICO MINORE SAN CASSIANO**
DATA LUGLIO 2022 AGG. NOVEMBRE 2022	TAVOLA **T3** SCALA **1:5.000**

TECNICO INCARICATO

STUDIO GEOLOGICO
DEPOLI DOTT. CLAUDIO
Via Villatico, 11
23823 Colico (LC)
Tel./Fax. 0341.933011
info@studiodepoli.com

TIMBRO E FIRMA